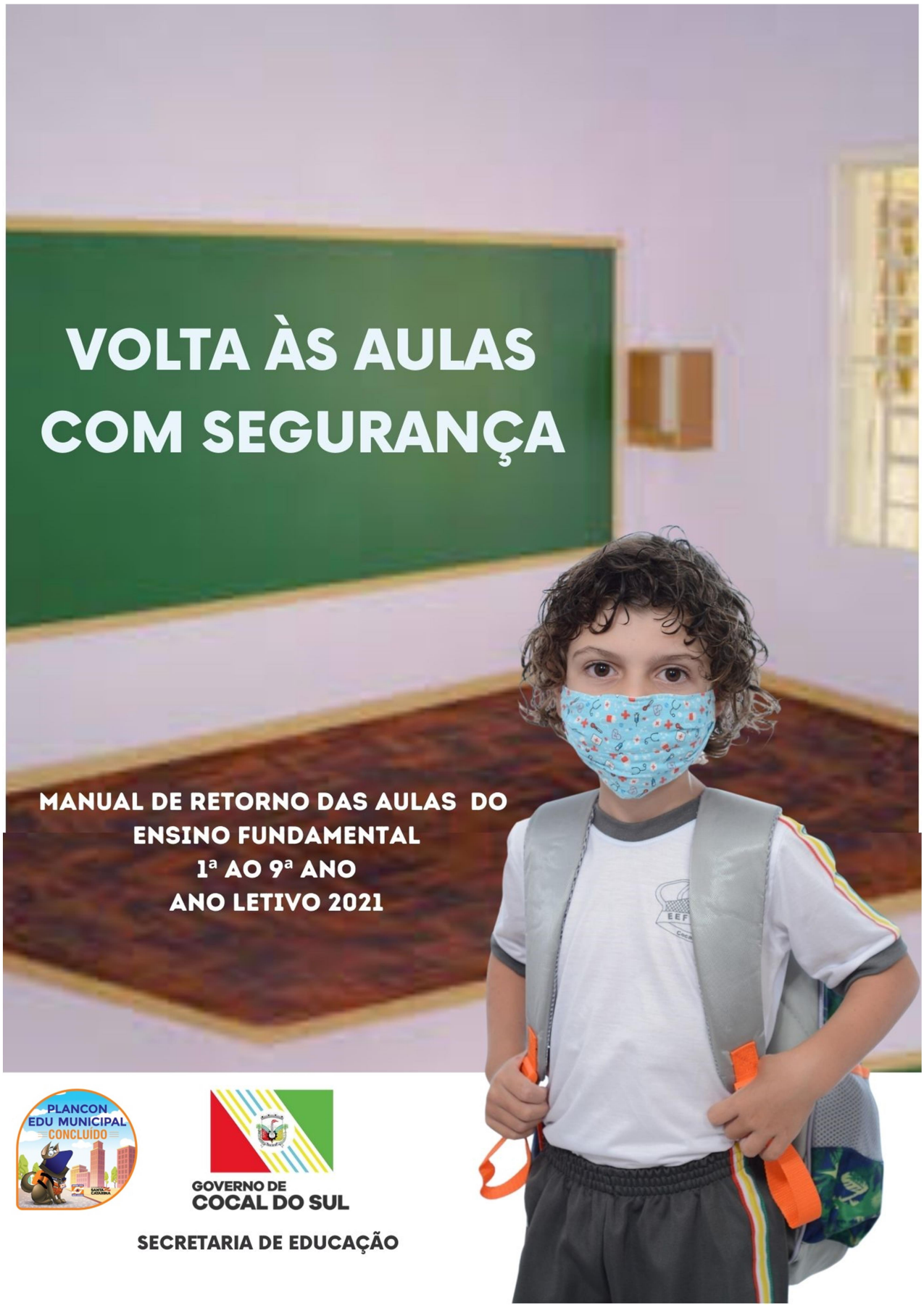

EDIÇÃO 01/2021

-

MANUAL DE VOLTA AS AULAS - 2021

SENHORES PAIS E/OU RESPONSÁVEIS

Um novo ano letivo inicia-se e com ele novos desafios. No ano de 2021 a rede municipal de ensino se reorganizou de modo a atender as novas exigências vigentes, considerando a realidade ainda vivida do Covid-19. Desta forma seguem algumas informações fundamentais para que o processo educativo possa continuar, apesar de não estarmos 100% presencial.

1 - ORGANIZAÇÃO DAS AULAS 2021:

Quanto ao formato das aulas:

Durante esse ano o aluno poderá optar por Aulas Presenciais com Escalonamento ou Não Presenciais.

a) Presenciais com escalonamento

Aquelas em que o professor e parte dos alunos estão na sala de aula da escola e os demais alunos estão em casa acompanhando as atividades propostas pelo professor na plataforma adotada pela rede municipal.

Obs.: Importante destacar que os alunos que estiverem na semana remota terão o conteúdo disponível na plataforma sempre as segundas-feiras. Caso aluno não tenha, acesso a plataforma, deve comparecer na secretaria da sua escola também nas segundas-feiras para retirada do material impresso.

- *Semana 01* - **Grupo A** vem a escola e **Grupo B** acompanha de forma remota por meio da plataforma;
- *Semana 02* - **Grupo B** vem a escola e **Grupo A** acompanha de forma remota por meio da plataforma.

As turmas semanais irão respeitar um cronograma enviado pela escola por meio dos grupos de Whatsapp. Cabe destacar que a aula remota será uma continuação da aula presencial, deste modo é fundamental a continuação dos estudos em casa, através dos materiais e atividades entregues nas aulas presenciais.

As aulas presenciais deverão obedecer às diretrizes sanitárias vigentes, respeitando o distanciamento mínimo de 1,5m, conforme a capacidade máxima que o mapa de risco permite. Os alunos deverão fazer uso da máscara enquanto estiverem na unidade escolar.

b) **Aula não presencial:**

Nesse formato o aluno deverá acompanhar a aula por meio das postagens na plataforma. É importante destacar que o material disponibilizado para essa modalidade de ensino será o mesmo fornecido aos alunos que optaram pelo presencial. As atividades estarão disponíveis toda segunda-feira na plataforma.

Para os alunos que não possuem recursos para acesso a plataforma, será disponibilizada a atividade de forma impressa, que deverá ser retirada na escola toda segunda-feira.

2 - AVALIAÇÃO

A avaliação acontecerá por meio das atividades solicitadas pelo professor das seguintes maneiras:

a) Presenciais com escalonamento

Atividades postadas na plataforma e /ou desenvolvidas no ambiente escolar, conforme planejamento do professor. Fiquem atentos as orientações dos professores durante as aulas presenciais do grupo do seu filho.

b) **Não presencial:**

Atividades postadas na plataforma ou impressas apenas no caso de alunos sem acesso a plataforma nas segundas-feiras.

3 - PRAZOS DE ENTREGA

O prazo de entrega das atividades será determinado pelo professor, caso o aluno não entregue a atividade no prazo estabelecido, somente o responsável deverá comparecer a unidade escolar para retirar uma nova atividade conforme acerto com o professor e direção da escola. Fiquem atentos aos prazos e orientações do professor.

Importante ressaltar, que conforme as mudanças no mapa de risco e das diretrizes sanitárias podem acontecer mudanças na abordagem de ensino.

Ensinar não é transferir conhecimento, mas criar as possibilidades
para a sua própria produção ou a sua construção.
Paulo Freire

Atenciosamente,

Secretaria Municipal de Educação.

Fevereiro/2021